TAPN402 **QSG**

Two folding paper with 1 color printing:
Finished size – W89 x H144 mm

Welcome to Philips!

For an optimal experience register your product at:
Para especificações e dados de garantia do produto no Brasil, acesse o website abaixo:
Pour une expérience optimale, enregistrez votre produit à l'adresse suivante:

www.philips.com/welcome

Philips and the Philips Shield Emblem are registered trademarks of Koninklijke Philips N.V. and are used under license.
This product has been manufactured by and is sold under the responsibility of WMD Hong Kong Holding Limited or one of its affiliates, and WMD Hong Kong Holding Limited is the warrantor in relation to this product.

Frequency range: 2.402~2.480GHz Transmitter power: < 10 dBm

ADVERTENCIA: Cuidado con a possibilidade de danos para a audição. Não diminua o volume a níveis extremamente altos durante o período de adaptação. Depois de adaptado, a sua audição pode habituar-se a um nível mais elevado. Evite limitar o tempo de audição a um período prolongado e a níveis elevados. Tenha cuidado com o que ouve quando está num ambiente de escritório ou no seu escritório. Siga as recomendações do seu empregador no que diz respeito à audição e à segurança no local de trabalho.

Produto e Comércio / Venta de sonido

FCC ID: 2A4DSTAPN402
IC: 24505-2APN402

• Manual d'utilisation complet dans toutes les langues disponibles sur | Manual completo de usuario disponible en todos los idiomas en | Die vollständige Bedienungsanleitung in allen Sprachen verfügbar unter | Manuale dell'utente completo in tutte le lingue disponibili su | Manual de utilizador completo em todas as línguas, disponível em | Volledige gebruikershandleiding in alle talen beschikbaar op | Pełna instrukcja obsługi w dostępnych językach na stronie | Полное руководство пользователя на доступных языках на сайте | Πλήρες εγχειρίδιο χρήσης διαθέσιμο σε πολλές γλώσσες στη διεύθυνση | 有多种语言的完整用户手册请访问 | 有多種語言的完整用戶手冊請上網 | 多言語の完全な取扱説明書は次のサイトでご覧ください | 사용자 설명서는 다음 웹사이트에서 다양한 언어로 제공됩니다 | ยู่ใน WMD เท่านั้น ซึ่งเป็นผู้ให้การรับประกันสำหรับผลิตภัณฑ์ชิ้นนี้ | ủy ban Liên bang về Thông tin và Truyền thông (FCC) | ผู้ให้การรับประกันสำหรับผลิตภัณฑ์ชิ้นนี้ | ủy ban Liên bang về Thông tin và Truyền thông (FCC) | Phrasen | 有关国产产品的保证信息请参阅以下网址:www.philips.com/support

www.philips.com/support

English:

Notice of compliance

The device complies with the FCC rules, Part 15. Operation is subject to the following two conditions:

1. This device may not cause harmful interference, and
2. This device must accept any interference received, including interference that may cause undesired operation.

FCC rules
This equipment has been tested and found to comply with the limits for a Class B digital device, pursuant to part 15 of the FCC Rules. These limits are designed to provide reasonable protection against harmful interference in a residential installation. This equipment generates, uses and can radiate radio frequency energy and, if not installed and used in accordance with the instruction manual, may cause harmful interference to radio communications.
However, there is no guarantee that interference will not occur in a particular installation. If this equipment does cause harmful interference to radio or television reception, which can be determined by turning the equipment off and on, the user is encouraged to try to correct the interference by one or more of the following measures:

- Relocate the receiving antenna.
- Increase the separation between equipment and receiver.
- Connect the equipment into an outlet on a circuit different from that to which the receiver is connected.
- Consult the dealer or an experienced radio/TV technician for help.

FCC Radiation Exposure Statement:
This equipment complies with FCC radiation exposure limits set forth for an uncontrolled environment.
This transmitter must not be co-located or operating in conjunction with any other antenna or transmitter.

Caution: The user is cautioned that changes or modifications not expressly approved by the party responsible for compliance could void the user's authority to operate the equipment.

Canada:
This device contains licence-exempt transmitter(s)/receiver(s) that comply with Innovation, Science and Economic Development Canada's licence-exempt RSS(s). Operation is subject to the following two conditions: (1) this device may not cause harmful interference, and (2) This device must accept any interference received, including interference that may cause undesired operation of the device.
CAN ICES-3(B)/NMB-3(B)

IC Radiation Exposure Statement:
This equipment complies with Canada radiation exposure limits set forth for uncontrolled environments.
This transmitter must not be co-located or operating in conjunction with any other antenna or transmitter.

French:

Avis de conformité

Cet appareil satisfait aux règlements de la FCC partie 15 du Code of Federal Regulations. Son fonctionnement est assujetti aux deux conditions suivantes :

1. Cet appareil ne doit pas causer d'interférence préjudiciable et
2. l'appareil doit accepter toute interférence reçue, y compris les interférences qui peuvent causer un fonctionnement non désiré.

Règlement de la FCC
Cet équipement a été testé et jugé compatible avec les limites s'appliquant aux appareils numériques de la classe B, conformément à l'article 15 du règlement de la FCC. Ces limites ont été définies pour fournir une protection raisonnable contre les interférences nuisibles dans le cadre d'une installation résidentielle. Cet équipement génère, utilise et peut émettre de l'énergie radiofréquence et, s'il n'est pas installé ni utilisé conformément aux instructions, peut causer des interférences gênantes pour les communications radio.
Rien ne garantit toutefois que des interférences ne surviendront pas dans une installation particulière. Si cet équipement cause des interférences nuisibles pour la réception de la radio ou de la télévision, ce qui peut être déterminé en mettant l'équipement hors tension puis sous tension, l'utilisateur est invité à essayer de corriger les interférences en effectuant une ou plusieurs des opérations suivantes :

- Déplacez l'antenne de réception.
- Augmentez la distance entre l'équipement et le récepteur.
- Branchez l'équipement à une prise d'un circuit autre que celui sur lequel le récepteur est branché.
- Consultez le détaillant ou un technicien de radiotélévision expérimenté.

Canada:
L'émetteur/récepteur exempt de licence contenu dans le présent appareil est conforme aux CNR d'Innovation, Sciences et Développement économique Canada applicables aux appareils radio exempts de licence. L'exploitation est autorisée aux deux conditions suivantes :
1. L'appareil ne doit pas produire de brouillage
2. L'appareil doit accepter tout brouillage radioélectrique subi, même si le brouillage est susceptible d'en compromettre le fonctionnement.
CAN ICES-3(B)/NMB-3(B)

Déclaration d'IC sur l'exposition aux radiations:
Cet équipement est conforme aux limites d'exposition aux radiations définies par le Canada pour des environnements non contrôlés.
Cet émetteur ne doit pas être installé au même endroit ni utilisé avec une autre antenne ou un autre émetteur.

PHILIPS

4000 Series

PN402

Quick start guide

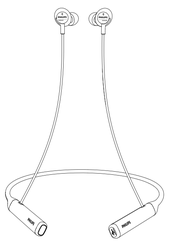

• Full user manual in all languages available on: www.philips.com/support

1. Charging

2hrs

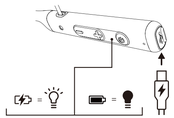

2. Pairing

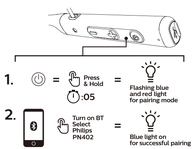

3. On/Off

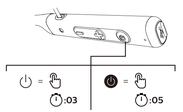

4. Play/Pause

5. Track control

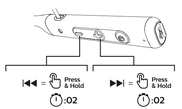

6. Volume control

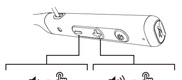

7. Call features

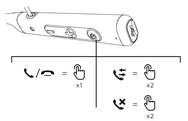

8. Audio (line-in)

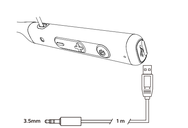

Remark: Make sure your headset is turned on
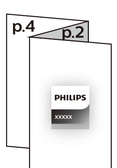
TPV									
				Template version 2.0 I TPV - B - 019 - 06 I Confidential					
Version history						QSG ARTWORK			Scale:100% Unit: mm
Project:	TAPN402			I Design Lead:	Liza Lau			DO NOT ERASE THIS TABLE	
Version	Summary of updates	Approved for use by	Date	Version	Summary of updates		Approved for use by	Date	
v0.1	1st draft	Logan	20190702	...	...		...	...	
v0.2	2nd draft	Logan	20190703	...	...		...	...	
v0.3	3sd draft	Logan	20190726	...	...		...	...	
v1.0	artwork release	Logan	20190808	...	...		...	...	
				...	...		...	...	
...	...	...	...	...	...		...	...	
...	...	...	...	...	...		...	...